



## Carta di analisi geomorfologica

L'uso consapevole dell'ambiente è il frutto dell'osservazione critica sia delle modificazioni naturali che antropiche del territorio.

Gli obiettivi di questo progetto sono pertanto da individuare nello sviluppo di una coscienza civile, sociale e territoriale.

I meccanismi che regolano l'evoluzione del territorio sono risultati il filo conduttore del progetto; una particolare attenzione è stata data, come detto, ai fenomeni geomorfologici ed alle attività che l'uomo ha svolto su di esso.

Gli studenti hanno perciò messo in evidenza la necessità di poter "leggere" il territorio attraverso varie forme di rappresentazione cartografica, pertanto l'uso, la lettura e la costruzione di carte tematiche (topografiche, urbanistiche, geomorfologiche, di uso del suolo,...) è risultato indispensabile.

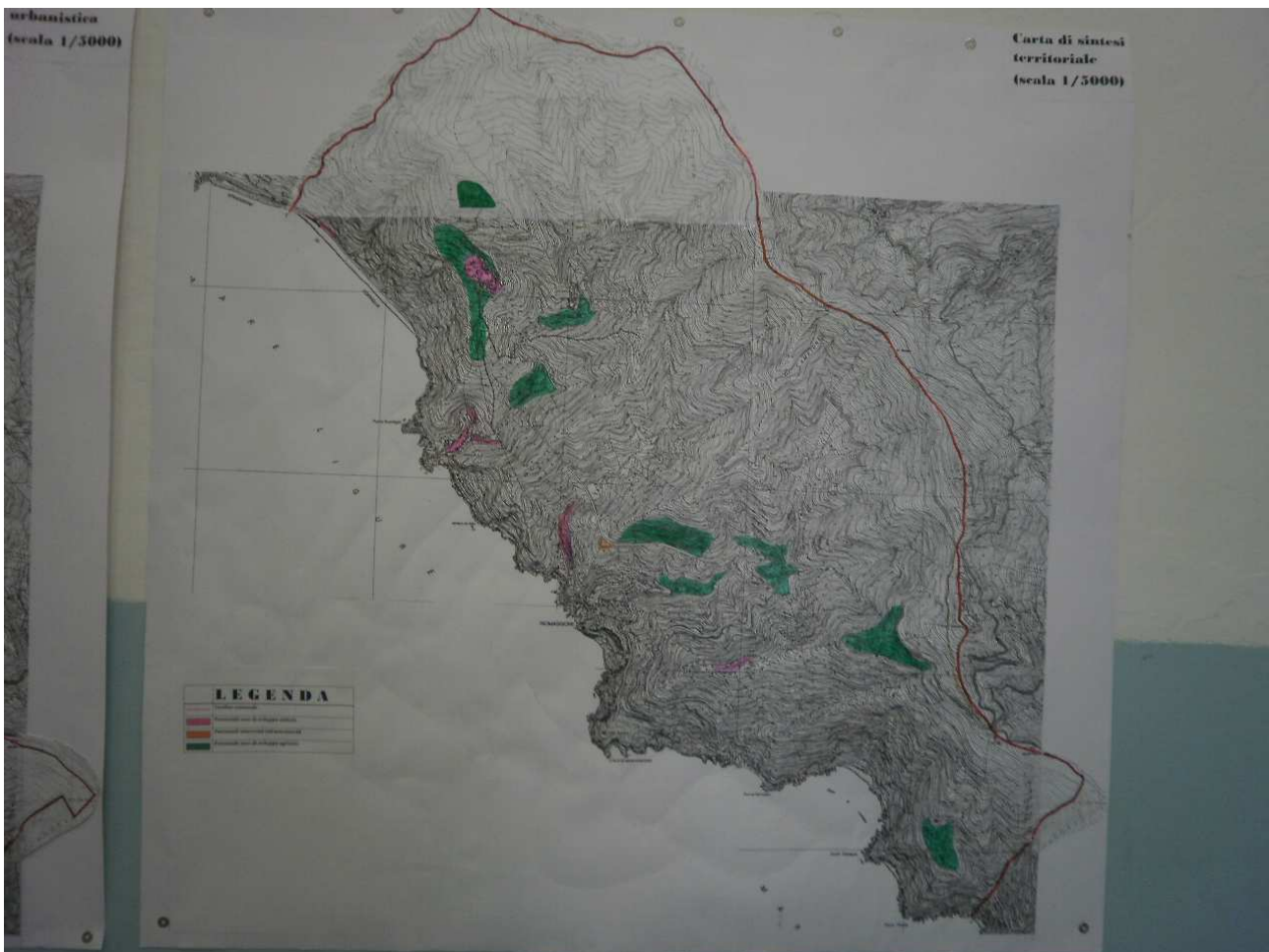

## Carta di analisi urbanistica

Particolare attenzione è stata data all'orientering sul luogo ed alle ricostruzioni fotografiche del medesimo.

Sono state prodotte due carte di analisi, la prima di tipo geomorfologico mirata alla descrizione dell'evoluzione dinamica del territorio, la seconda, urbanistica, che definiva invece come l'uomo ha sfruttato realmente l'ambiente nel quale si è insediato.

Il lavoro si è concluso con la produzione di una carta di sintesi nella quale gli studenti hanno indicato quali potrebbero essere, secondo loro, le linee guida dello sviluppo edilizio, infrastrutturale e agricolo del territorio.



## Carta di sintesi territoriale

Il progetto ha permesso il raggiungimento delle seguenti finalità didattiche:

1. capacità di orientarsi sul territorio;
2. capacità di leggere e rappresentare l'ambiente mediante cartografie tematiche;
3. capacità di programmare l'uso compatibili del territorio.



**Illustrazione delle carte**  
Riomaggiore, giugno 2010